

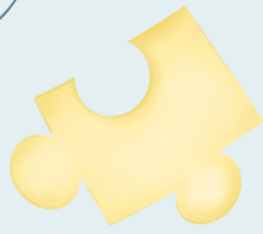

# Tour



MAIN WAYS TO GET TO GRANADA:

1. IF YOU LAND IN MADRID (MAD):

A. FLY TO GRANADA (GRX AIRPORT) (1 HR) - RECOMMENDED FOR EASE

B. TRAIN TO GRANADA (3.5-4 HRS)

I. FROM MAD AIRPORT, EITHER TAKE A TAXI OR THE COMMUTER TRAIN (35 MINS) TO ATOCHA TRAIN STATION. IF TAKING THE COMMUTER, YOU CAN TAKE THE RENFE C1 OR C10 TRAINS. YOU CAN BUY TICKETS AT THE STATION.

II. ONCE YOU ARE AT ATOCHA TRAIN STATION, YOU CAN TAKE THE AVE TRAIN TO GRANADA (3.5HRS). TICKETS SHOULD BE BOOKED IN ADVANCE! (SOMETIMES THIS TICKET ALSO INCLUDES THE RENFE COMMUTER TRAIN TO GO FROM MAD TO ATOCHA STATION)

C. FLY TO MALAGA AIRPORT (AGP AIRPORT) (1 HR) AND THEN DRIVE TO GRANADA (1.5 HRS)

2. IF YOU LAND IN BARCELONA (BCN):

A. FLY TO GRANADA (GRX AIRPORT) (1.5 HR)

FROM GRX AIRPORT OR GRANADA TRAIN STATION, IT IS EASY TO TAKE A TAXI INTO DOWNTOWN GRANADA.

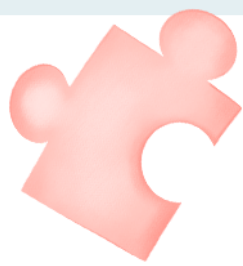

## MOVESE POR GRANADA

LOS TAXIS SON LA MEJOR MANERA DE MOVESE POR GRANADA; NO RECOMENDAMOS ALQUILAR UN COCHE

SI TIENE WHATSAPP, PUEDE ENVIARLES UN MENSAJE PARA SOLICITAR UNO (+34 628 28 28 29), O TAMBIÉN HAY MUCHAS PARADAS DE TAXI EN LAS CALLES.

LA MAYORÍA DE LOS TAXIS ACEPTAN TARJETA DE CRÉDITO (CON PAGO SIN CONTACTO), PERO NUNCA ESTÁ DE MÁS LLEVAR DINERO EN EFECTIVO.

- ORGANIZAREMOS TRANSPORTE DESDE EL HOTEL MELIÁ EL VIERNES Y SÁBADO, INCLUYENDO EL REGRESO AL HOTEL. NO SE PROPORCIONARÁ TRANSPORTE PARA EL BRUNCH EL DOMINGO, POR LO QUE DEBERÁN COGER UN TAXI HASTA JARDIN DE GOMEZ!



# Hoteles

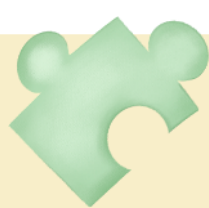

PARA CADA UNO DE VUESTROS GRUPOS OS PROPORCIONAREMOS EL HOTEL DE FORMA GRATUITA LAS NOCHES DEL VIERNES 8 Y SÁBADO 9 EN EL HOTEL MELIÁ (C. ÁNGEL GANIVET, 7, CENTRO, GRANADA). EN EL FORMULARIO (RSVP) OS PREGUNTARÁ SI NECESITAS ESTANCIA. UNA VEZ CONFIRMADA, EL HOTEL OS ASIGNARÁ UNA HABITACIÓN, Y ESTA INFORMACIÓN SE COMUNICARÁ MÁS ADELANTE, CUANDO SE ACERQUE LA FECHA DE LA BODA. SI DESEÁIS AMPLIAR VUESTRA ESTANCIA MÁS ALLÁ DE LAS NOCHES DEL 8 Y 9, DEBERÉIS RESERVAR ESAS NOCHES POR VUESTRA CUENTA DE FORMA INDEPENDIENTE.

OS ADJUNTAMOS OTROS HOTELES DE LA ZONA, ADEMÁS DEL HOTEL MELIÁ:

- HOTEL PALACIO DE LOS PATOS (C. SOLARILLO DE GRACIA, 1, CENTRO, GRANADA)
- HOTEL ALHAMBRA PALACE (PL. ARQUITECTO GARCÍA DE PAREDES, 1, CENTRO, GRANADA)
- HOTEL PALACIO DE SANTA PAULA (C. GRAN VÍA DE COLÓN, 31, CENTRO, GRANADA)

